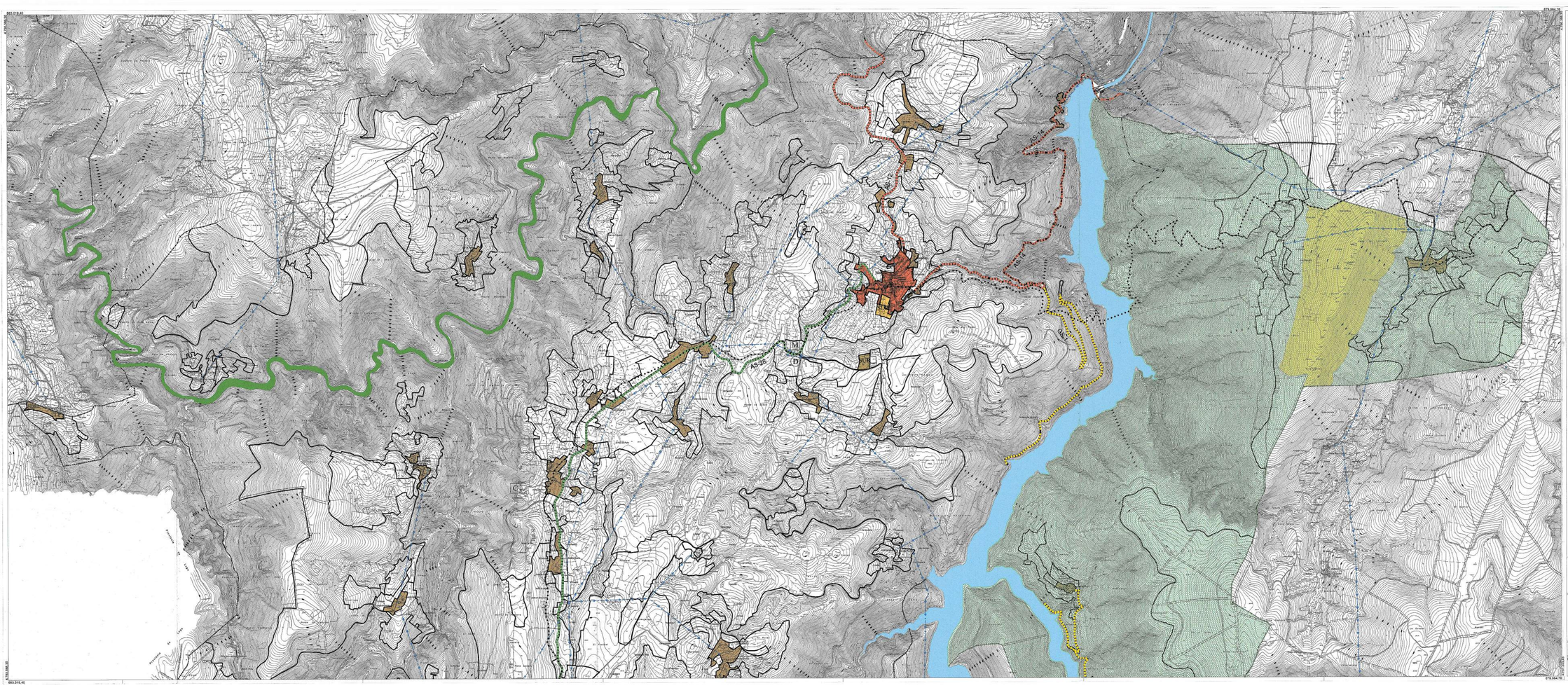


## ESTRUCTURA TERRITORIAL

LIMITE MUNICIPAL

USOS GLOBALES

| | | | |
|---|---|---|---|
| SU | SUELO URBANO | | VIVIENDA |
| SUR | SUELO URBANIZABLE | | INDUSTRIA |
| RESTO | SUELO NO URBANIZABLE | | NUCLEO RURAL |

## COMUNICACIONES E INFRAESTRUCTURAS

- CARRETERA REGIONAL (AS-12 / AS-14)
- CARRETERA COMARCAL (AS-28)
- CARRETERA LOCAL (AS-34 / GS-1)
- CAMINO DE SANTIAGO. Caminos alternativos
- LINEAS DE ALTA TENSION
- D DEPÓSITOS DE AGUA
- P DEPURADORA

## EQUIPAMIENTOS DE CARACTER MPAL. O COMARCAL

- M MATADERO
- C CASTRO

## OTROS ELEMENTOS ESTRUCTURANTES

- EMBALSE DE GRANDAS DE SALIME
- PAISAJE PROTEGIDO (PORNA)/LIC CUENCA RIO AGÜERA
- PARQUES EOLICOS

DILIGENCIA:
Que se solicita para hacer constar que el presentaciones forma parte del Texto Refundido de la Normativa Urbanística Municipal aprobado definitivamente el 28 SET. 2006
EL ALCALDE, 25 MAYO 2006
EL SECRETARIO DE LA CORTE
Ramón Vázquez Vázquez

# PLAN GENERAL DE ORDENACION
# CONCEJO DE GRANDAS DE SALIME

## ESTRUCTURA TERRITORIAL

PLANO 1

HOJA 1 de 2

ESCALA 1:10.000 — 1 centímetro = 100 metros — 125 0 125 250 375 500 525m

APROBACION INICIAL: PLENO MUNICIPAL 4 DICIEMBRE 2003 — APROBACION PROVISIONAL: PLENO MUNICIPAL 2 MAYO 2006 — APROBACION DEFINITIVA: ACUERDO C.U.T.U. 30 SEPTIEMBRE 2006 — PUBLICACION BOPA

REDACTOR: TAU NORIEGA S.L. — ANGEL NORIEGA VAZQUEZ, ARQUITECTO DIRECTOR DEL EQUIPO REDACTOR

BASE CARTOGRAFICA: ELABORACION PROPIA. TOPOGRAFICO 1/5000 PRINCIPIO DISTRIBUCION PLANO CATASTRAL 1/1000

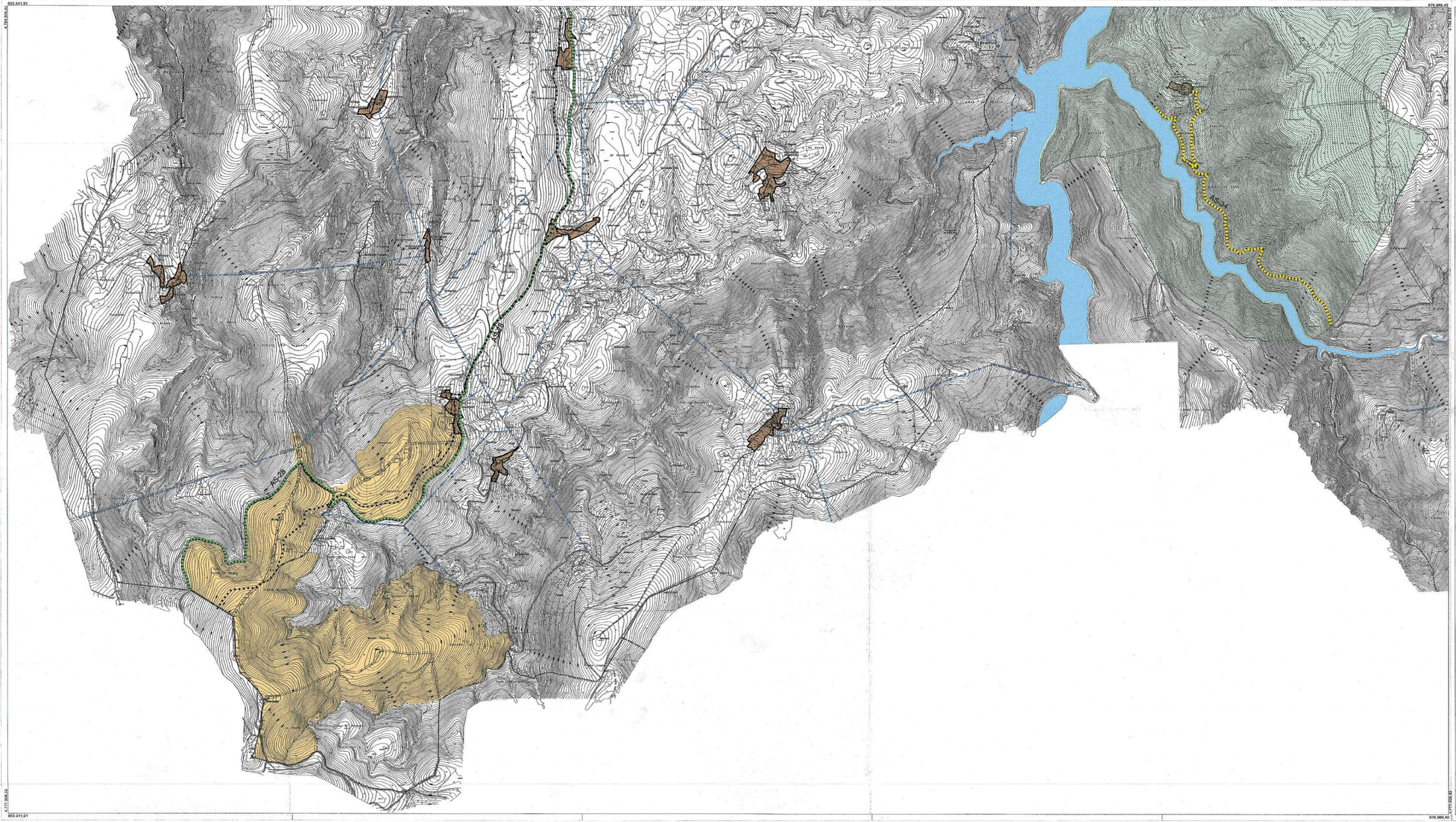


## ESTRUCTURA TERRITORIAL

LIMITE MUNICIPAL

USOS GLOBALES

| | | | |
|---|---|---|---|
| SU | SUELO URBANO | | VIVIENDA |
| SUR | SUELO URBANIZABLE | | INDUSTRIA |
| RESTO | SUELO NO URBANIZABLE | | NUCLEO RURAL |

## COMUNICACIONES E INFRAESTRUCTURAS

- CARRETERA REGIONAL (AS-12 / AS-14)
- CARRETERA COMARCAL (AS-28)
- CARRETERA LOCAL (AS-34 / GS-1)
- CAMINO DE SANTIAGO. Caminos alternativos
- LINEAS DE ALTA TENSION
- (D) DEPÓSITOS DE AGUA
- (P) DEPURADORA

## EQUIPAMIENTOS DE CARACTER MPAL. O COMARCAL

- M MATADERO
- C CASTRO

## OTROS ELEMENTOS ESTRUCTURANTES

- EMBALSE DE GRANDAS DE SALIME
- PAISAJE PROTEGIDO (PORNA)/LIC CUENCA RIO AGÜERA
- PARQUES EOLICOS

DILIGENCIA:
Que se extiende para hacer constar que el presentaplano forma parte del Texto Refundido de la Memoria Mandatoria Municipal aprobada definitivamente el 3 SET. 2008 y 5 MAYO 2006
En Oviedo a
EL SECRETARIO GENERAL DE LA CUOTA
Salvador Fernández-Miranda Alonso

# PLAN GENERAL DE ORDENACION
# CONCEJO DE GRANDAS DE SALIME

ESTRUCTURA TERRITORIAL

PLANO 1

HOJA 2 de 2

ESCALA 1:12.500 — Scantimetro = 125 metros
125 0 125 250 375 500 525m

APROBACION INICIAL PLENO MUNICIPAL 4 DICIEMBRE 2003 — APROBACION PROVISIONAL PLENO MUNICIPAL 2 MARZO 2005
APROBACION DEFINITIVA ACUERDO CUOTA 30 SEPTIEMBRE 2006 — PUBLICACION BOTA

REDACTOR:
TAU NORIEGA S.L.
ANGEL NORIEGA VAZQUEZ, ARQUITECTO
DIRECTOR DEL EQUIPO REDACTOR

BASE CARTOGRAFICA: ELABORACION PROPIA, TOPOGRAFICO 1/5000 PRINCIPIO DIGITALIZACION PLANO CATASTRAL 1/1000